jufora® ULTRALINK®

протокол
применения
имплантата

M

M

S L

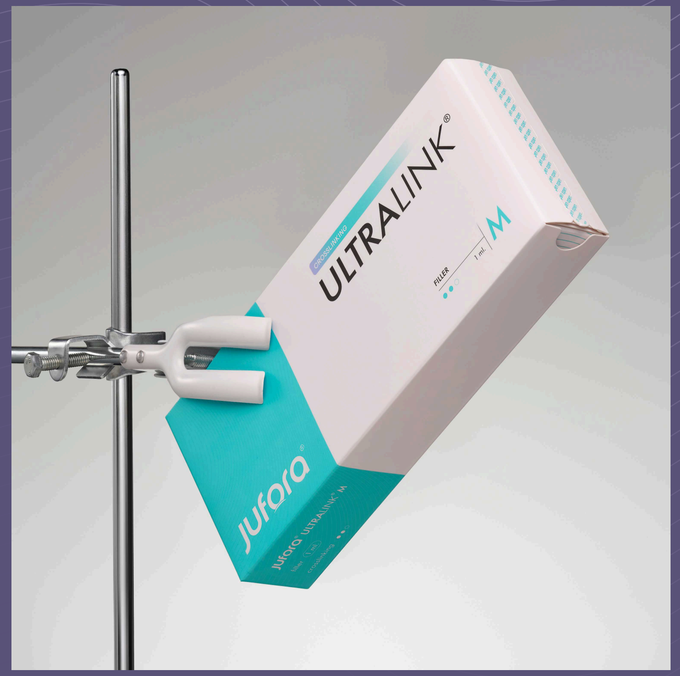

ULTRALINK®
TECHNOLOGY

РУ № РЗН 2023/20692 от 11.11.2024 г.

Система ULTRALINK®: основа, контур и оптимизация результата

Ultralink®L | Ultalink®M

Моделирование и восстановление утраченных объемов

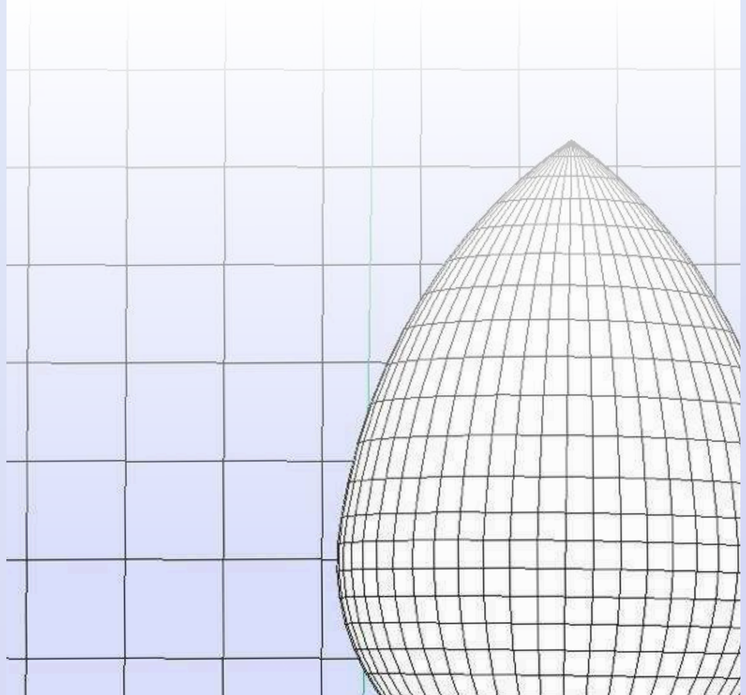

Ultalink®M

Эстетическая гармонизация, восстановление зон кожной депрессии

Ultalink®S

Структурная поддержка матрикса дермы

ПРОТОКОЛ JUFORA® ULTRALINK® M

25 мг/мл

ПРАКТИЧЕСКОЕ ПРИМЕНЕНИЕ

1. Выраженные заломы кожи;
2. Значительная депрессия тканей в зонах формирования меломентальных складок (морщины марионетки);
3. Коррекция углов рта (комиссуры);
4. Аугментация губ (формирование четкого контура, строгих форм);
5. Коррекция овала лица;
6. Формирование формы и объема в динамически активных зонах (зона подбородка, глубокое грушевидное пространство),

ВЫБОР ПАЦИЕНТА

1. Мужчина или женщина
2. Возраст 25+
3. **Запрос на коррекцию глубоких морщин на лице, естественное восстановление контуров лица**

Динамически активные зоны – подбородок, глубокое грушевидное пространство

ИНСТРУМЕНТ

Канюля 22G – 50мм, 70мм
Игла 27G, 30G

ТЕХНИКА

- линейно-ретроградная
- веерная

УРОВЕНЬ

- интрадермально
- ПЖК

ПРОТОКОЛ
JUFORA® ULTRALINK® M

ГЛУБОКОЕ ГРУШЕВИДНОЕ ПРОСТРАНСТВО

ТОЧКА ДОСТУПА
Нижняя точка скуловой кости
или
Точка 1 см от угла рта и 1 см вверх вдоль носогубной складки

ИНСТРУМЕНТ
Канюля 22G – 50мм, 70мм
В данной зоне работа иглой опасна

ОБЪЕМ ПРЕПАРАТА НА СТОРОНУ
0,3 — 1,0 мл

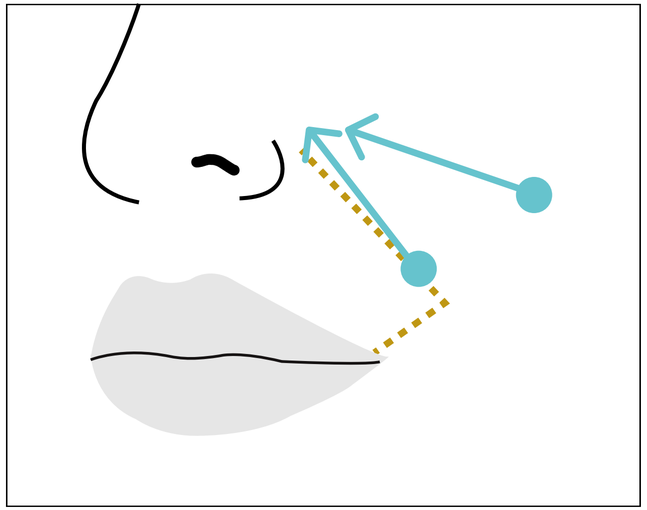

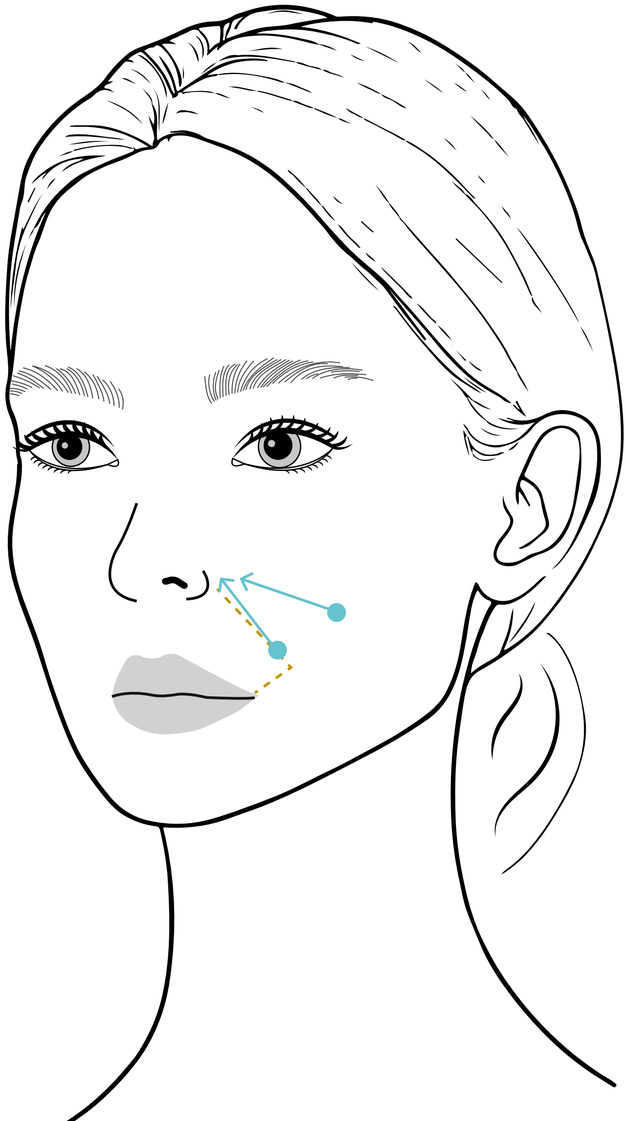

ПРОТОКОЛ JUFORA® ULTRALINK® M

ПОДБОРОДОЧНАЯ ОБЛАСТЬ

ВАРИАНТЫ КОРРЕКЦИИ
Глубокая коррекция – точка Ментон
Субдермальная – точка доступа в проекции мандибулярной связки

ИНСТРУМЕНТ
Канюля 22G – 50мм, 70мм
Игла 27G

ОБЪЕМ ПРЕПАРАТА НА СТОРОНУ
0,5 — 1,0 мл

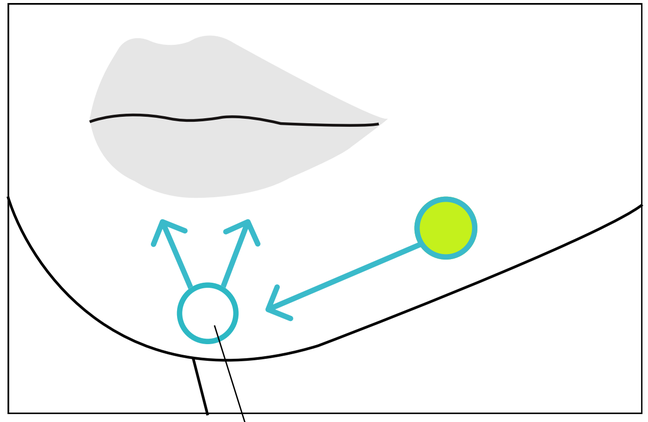

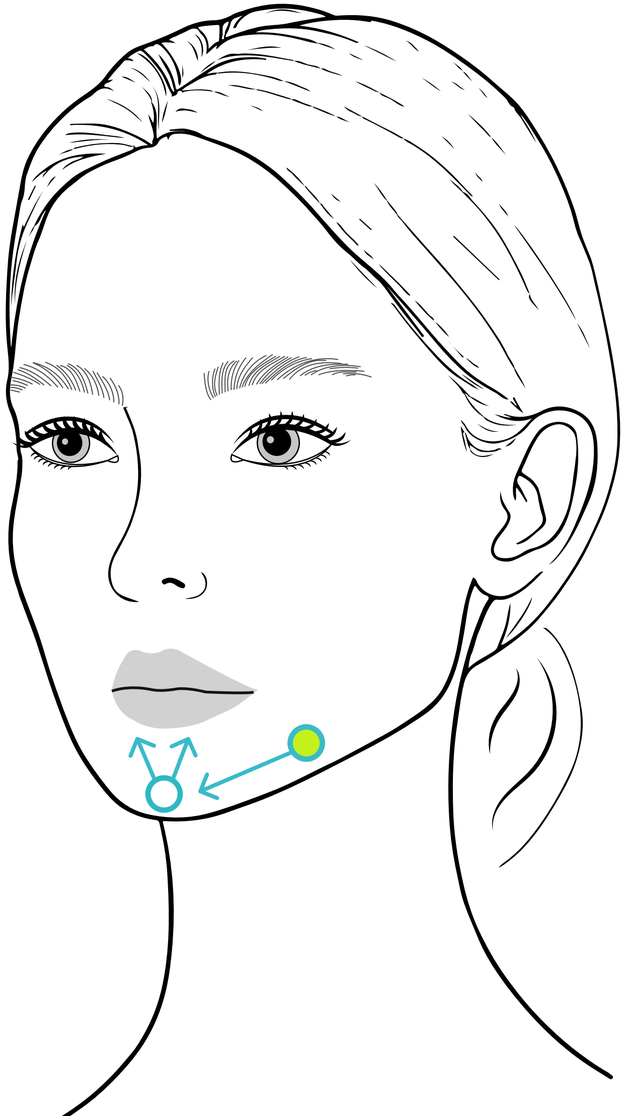

ПРОТОКОЛ
JUFORA® ULTRALINK® M

Коррекция губоподбородочной складки и проекции меломентальной области (морщины марионетки)

ТОЧКА ДОСТУПА
Средняя точка губоподбородочной складки

ИНСТРУМЕНТ
Канюля 22G – 50мм, 70мм
Игла 27G

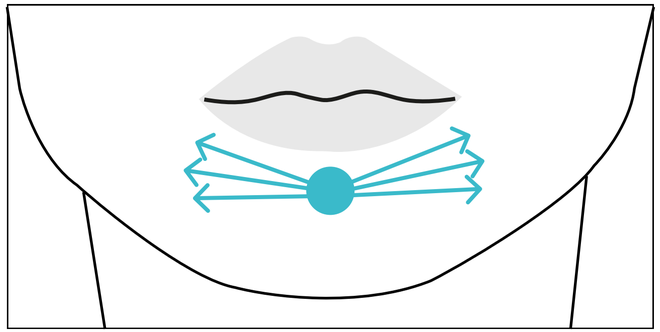

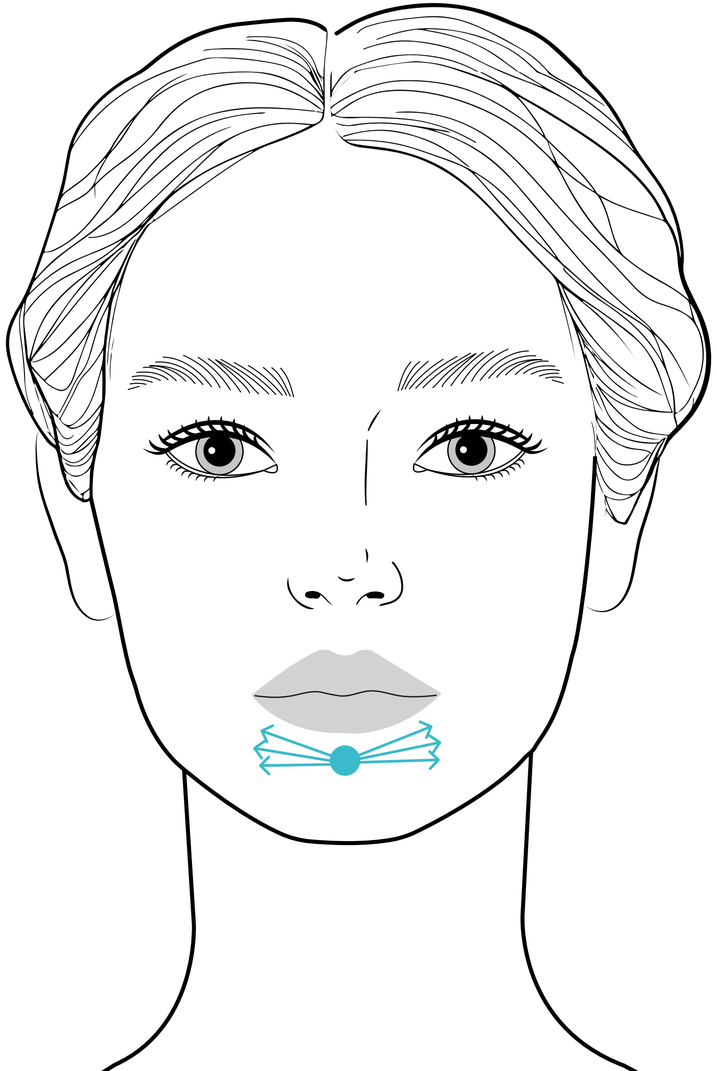

ПРОТОКОЛ
JUFORA® ULTRALINK® M

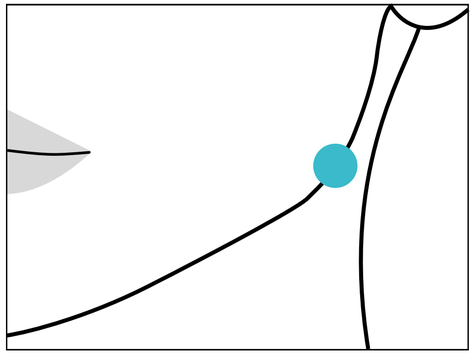

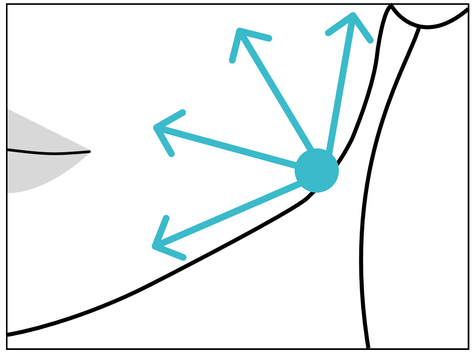

КОРРЕКЦИЯ УГЛА НИЖНЕЙ ЧЕЛЮСТИ

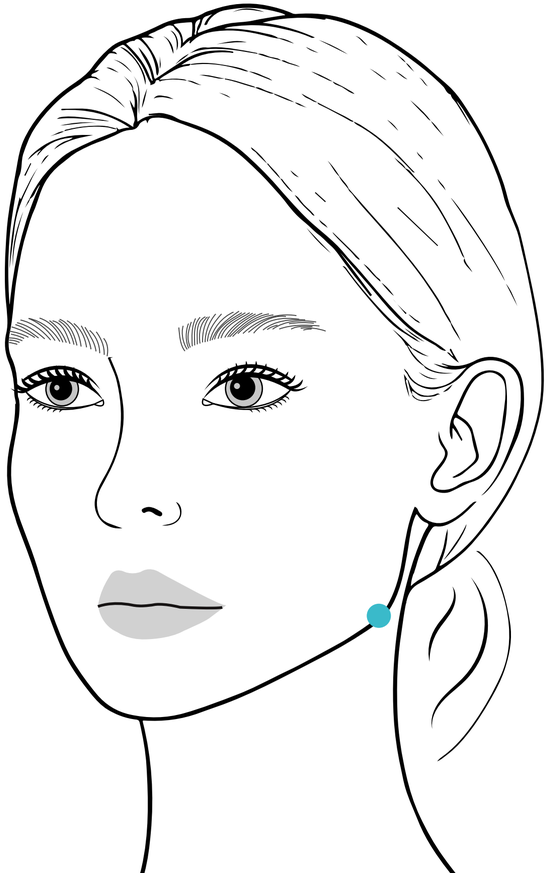

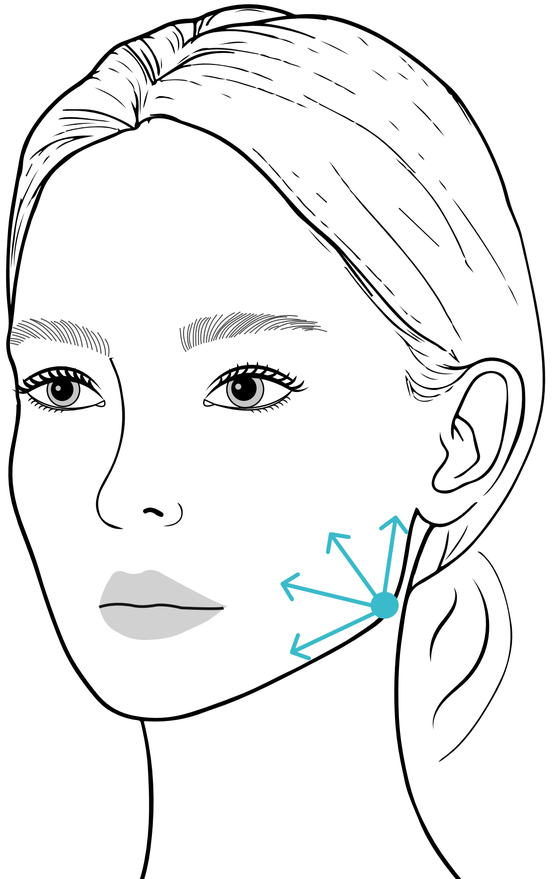

ТОЧКА ДОСТУПА
Угол нижней челюсти

ИНСТРУМЕНТ
Канюля 22G – 50мм, 70мм
Игла 27G

ПРОТОКОЛ
JUFORA® ULTRALINK® M

КОРРЕКЦИЯ ВИСОЧНОЙ ОБЛАСТИ

ТОЧКА ДОСТУПА
2 см медиальнее линии роста волос по скуловой дуге

ИНСТРУМЕНТ
Канюля 22G – 50мм, 70мм

ТЕХНИКА
Линейно-ретроградно, веерно

УРОВЕНЬ ВВЕДЕНИЯ
межфасциально

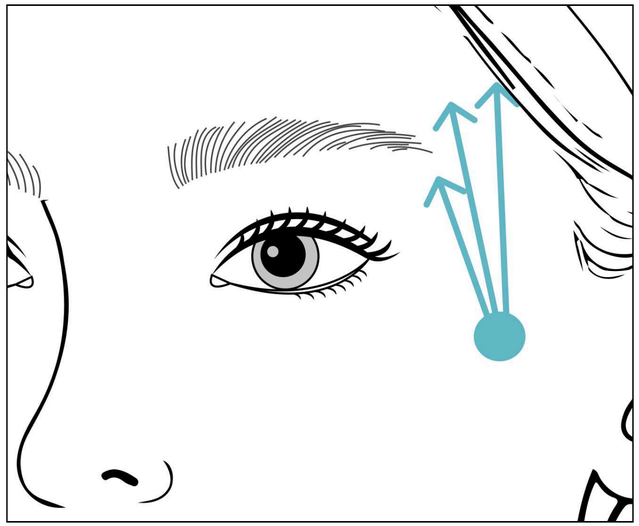

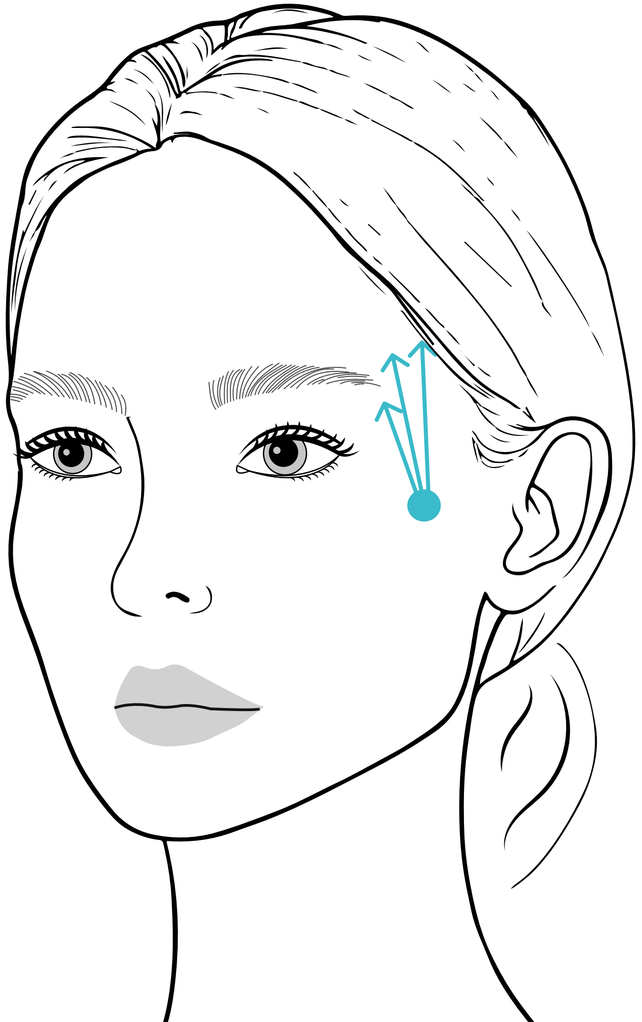

РЕЗУЛЬТАТЫ ИНЪЕКЦИЙ
JUFORA® ULTRALINK® M

Фото из личного архива
врача Ротарь И.Р.

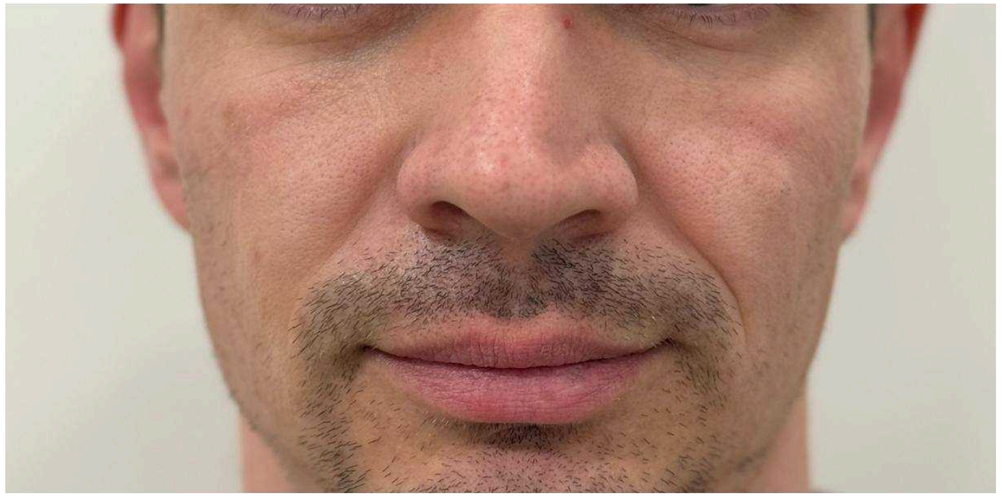

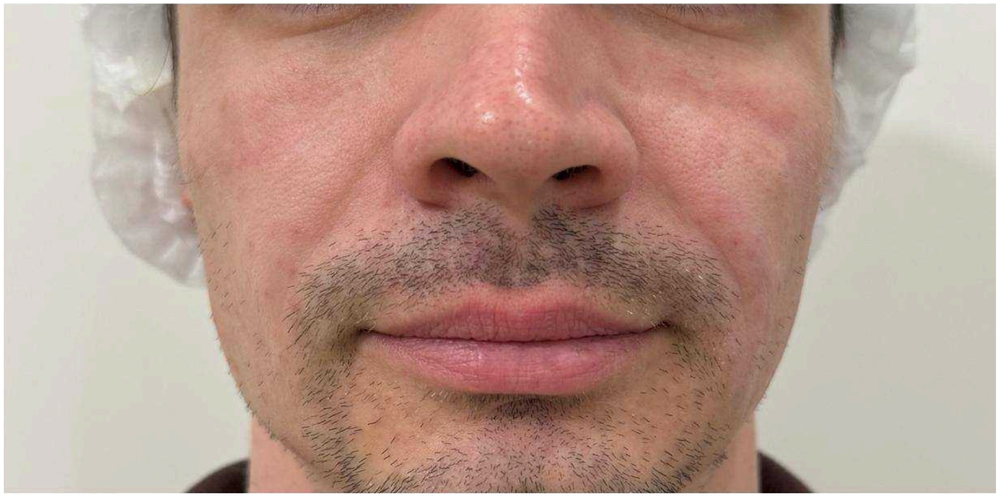

НОСОГУБНЫЕ СКЛАДКИ, ПРОЕКЦИИ СКУЛОВОЙ СВЯЗКИ
Мужчина, 36 лет

ОБЪЕМ ПРЕПАРАТА
2,0 мл

ДО/ПОСЛЕ **ULTRALINK® M**

РЕЗУЛЬТАТЫ ИНЪЕКЦИЙ
JUFORA® ULTRALINK® M

Фото из личного архива врача
Марьёхиной Н., г. Новосибирск

ГУБЫ

ОБЪЕМ ПРЕПАРАТА
1,0 мл

ДО/ПОСЛЕ **ULTRALINK® M**

РЕЗУЛЬТАТЫ ИНЪЕКЦИЙ
JUFORA® ULTRALINK® M

Фото из личного архива
врача Ковалюк А.И.

ГУБЫ

ОБЪЕМ ПРЕПАРАТА
1,0 мл

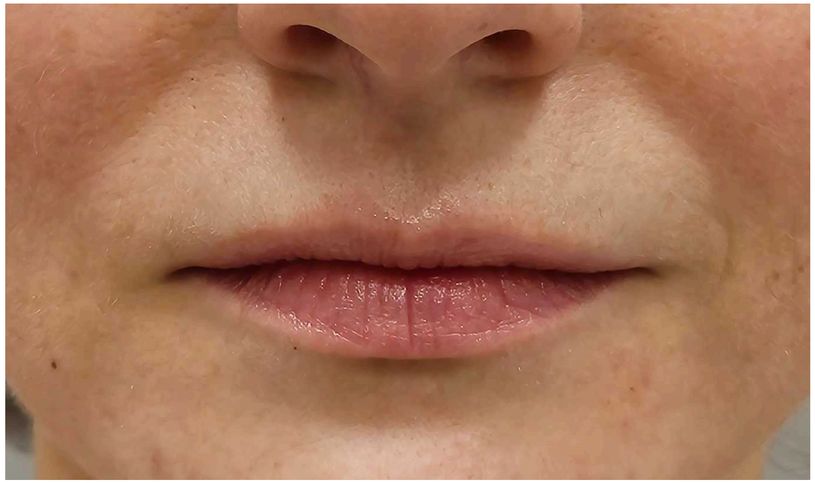

ДО/ПОСЛЕ **ULTRALINK® M**

РЕЗУЛЬТАТЫ ИНЪЕКЦИЙ
JUFORA® ULTRALINK® M L

Фото из личного архива
врача Ротарь И.Р.

ВИСОЧНАЯ ЗОНА, СРЕДНЯЯ ТРЕТЬ

Девушка 36 лет.

ULTRALINK® M:
Височная зона – 1 мл.

ULTRALINK® L:
Средняя треть – 2 мл.

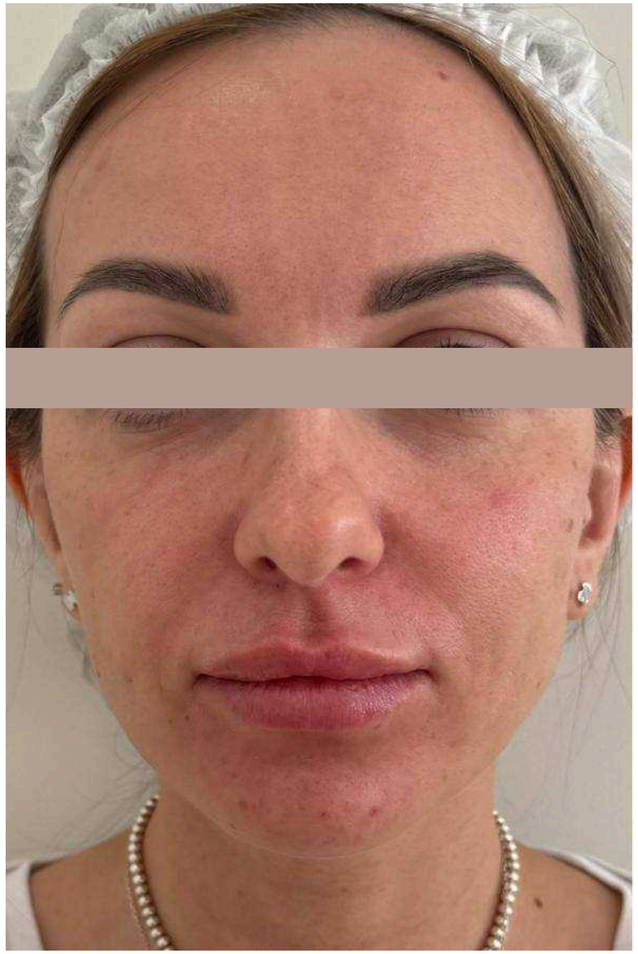

ДО/ПОСЛЕ **ULTRALINK® M**

РЕЗУЛЬТАТЫ ИНЪЕКЦИЙ
JUFORA® ULTRALINK® M L

КОРРЕКЦИЯ ВИСОЧНОЙ ОБЛАСТИ, СРЕДНЕЙ ТРЕТИ ЛИЦА, ПРОСТРАНСТВА РИСТОУ И ПОДБОРОДКА

ULTRALINK® M:
Височная зона, подбородок – 2,2 мл.

ULTRALINK® L:
Средняя треть, Ристоу – 2,2 мл.

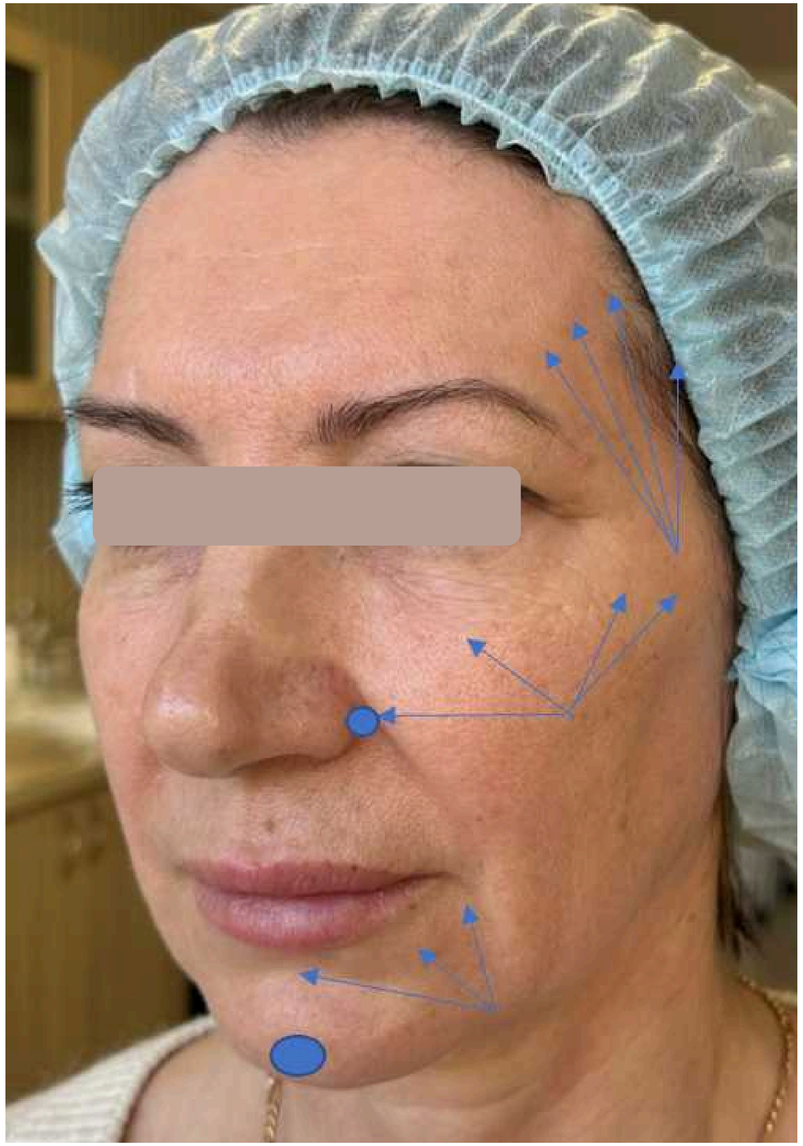

Фото из личного архива врача Маяковой В.Б.

ИНСТРУМЕНТ
Канюля 22G – 50мм

ТЕХНИКА
Линейная, болюсная

ДО/ПОСЛЕ **ULTRALINK® M**

РЕЗУЛЬТАТЫ ИНЪЕКЦИЙ
JUFORA® ULTRALINK® M L

КОРРЕКЦИЯ ВИСОЧНОЙ ОБЛАСТИ, СРЕДНЕЙ ТРЕТИ ЛИЦА, ПРОСТРАНСТВА РИСТОУ И ПОДБОРОДКА

Фото из личного архива врача Маяковой В.Б.

до | после

ДО/ПОСЛЕ **ULTRALINK® M**

РЕЗУЛЬТАТЫ ИНЪЕКЦИЙ
JUFORA® ULTRALINK® M L

КОРРЕКЦИЯ СРЕДНЕЙ ТРЕТИ, ОВАЛА ЛИЦА

ULTRALINK® M:
Овал лица – 2,2 мл.

ULTRALINK® L:
Средняя треть, Ристоу – 2,2 мл.

Фото из личного архива врача Маяковой В.Б.

ИНСТРУМЕНТ
Канюля 22G – 50мм

ТЕХНИКА
Линейная, болюсная

ДО/ПОСЛЕ **ULTRALINK® M**

РЕЗУЛЬТАТЫ ИНЪЕКЦИЙ
JUFORA® ULTRALINK® M L

КОРРЕКЦИЯ СРЕДНЕЙ ТРЕТИ, ОВАЛА ЛИЦА

Фото из личного архива врача Маяковой В.Б.

до

после

M

S L

г. Москва, тер. Инновационного центра
«Сколково», Большой Бульвар 42/1

jufora.ru

jufora.com

jufora_ru

8 (800) 201-99-88